

Jardín del Bosque Húmedo

Las zonas sombreadas en el patio pueden ser desafiantes para cultivar la hierba. Afortunadamente, Illinois ofrece docenas de especies de plantas nativas que prosperan en la sombra. En lugar de un pasto tradicional, considere las cubiertas vegetales que crecen en la sombra, como la cárex (juncia real) y los helechos. Para más interés, puede instalar otras plantas de sombra que son más altas y que florecen. Este manual le ofrece un plan de cultivo que se centra en las plantas nativas que se encuentran en los bosques húmedos en Illinois. El plan crea el interés anual para los propietarios y extiende la temporada para los polinizadores para buscar el alimento. Además, las plantas nativas ayudan la absorción de la lluvia y se pueden usar en los jardines de lluvia. Para más información, visite el sitio web de horticultura de la Oficina de Extensión de la Universidad de Illinois: extension.illinois.edu/global/horticulture.

OPCIONES DE SIEMBRA ADICIONALES

OPCIONES PARA EL ESPACIO: Si tiene más espacio, recree el plan de siembra en este manual.

Si tiene menos espacio, considere estas dos opciones más pequeñas para los macizos de 4' x 10' para el Jardín del Bosque Húmedo:



OPCIONES PARA EL JARDÍN DE LLUVIA: Las plantas en este manual son especies que prosperan en la sombra y prefieren el suelo seco. Para la instalación en un jardín de lluvia sombreado, son más apropiadas para las laderas altas. Consulte la muestra representativa de un jardín de lluvia típico para los sitios recomendados.

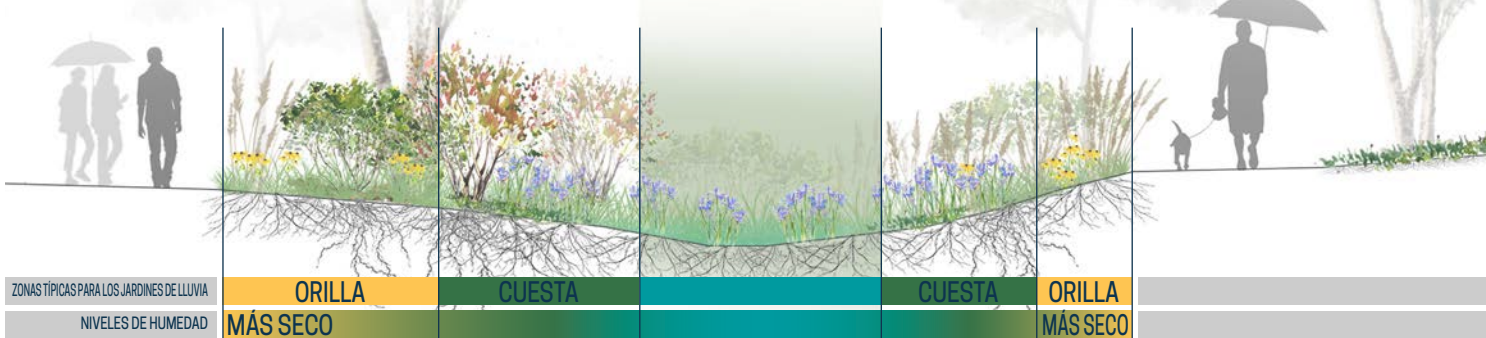

DONDE ENCONTRAR LAS PLANTAS Y MÁS INFORMACIÓN

La lista de plantas fue inspirada por el Jardín de Lluvia Red Oak: redoakraingarden.org. El sitio web para la Sociedad de Plantas Nativas de Illinois menciona las fuentes de las plantas nativas: illinoisplants.org. Para más información sobre las plantas, visite el sitio web para horticultura de la Oficina de Extensión de la Universidad de Illinois.

AGREGUE SU JARDÍN DE PLANTAS NATIVAS AL MAPA

Puede participar en la red de la siembra de las plantas nativas por registrar su jardín de plantas nativas o su jardín de lluvia. Esto ayuda desarrollar la comunidad y fomenta el uso de las plantas nativas. Agregue su jardín de plantas nativas al mapa: go.illinois.edu/GardenMap.

AGRADECIMIENTOS

Este proyecto fue financiado por la agencia Illinois Environmental Protection Agency y la Illinois-Indiana Sea Grant.

Producido por C. Eliana Brown, University of Illinois Extension.

Investigado y diseñado por Layne Knoche en colaboración con Kate Gardiner, University of Illinois Extension.

Editado por Irene Miles, Hope Charters, Kara Salazar y Joel Davenport, Illinois-Indiana Sea Grant, Chris Enroth y Erin Garrett, University of Illinois Extension, Heidi Leuszler, Parkland College, y Karen Folk, East Central Illinois Master Naturalists.

Traducido por Monique E. Rivera, University of Illinois Extension.

IISG20-RCE-BRC-032



JARDÍN DEL BOSQUE HÚMEDO

PLANTAS NATIVAS DE ILLINOIS PARA LOS JARDINES HÚMEDOS Y SOMBREADOS

INSPIRADO POR EL JARDÍN RED OAK RAIN GARDEN



JARDÍN DEL BOSQUE HÚMEDO

PLANTAS NATIVAS DE ILLINOIS PARA LOS JARDINES HÚMEDOS Y SOMBREADOS

PLAN DE SIEMBRA PARA UN MACIZO DE PLANTAS DE 6' X 25'

Categoría Nombre Común (cantidad total en el diseño)

CUBIERTA VEGETAL: Rosy Sedge (15), Wild Geranium (7), Wild Ginger (9), Christmas Fern (7), Tufted Hairgrass (3)

ESTACIONAL: Bloodroot (10), Tall Bellflower (8), Great Blue Lobelia (6)

ESTRUCTURAL: Winterberry* (1), Black Cohosh (1), Cinnamon Fern (2)

Consulte el manual para el Jardín de Lluvia Red Oak para la información relacionada con las categorías de Cubierta Vegetal, Estacional, y Estructural.

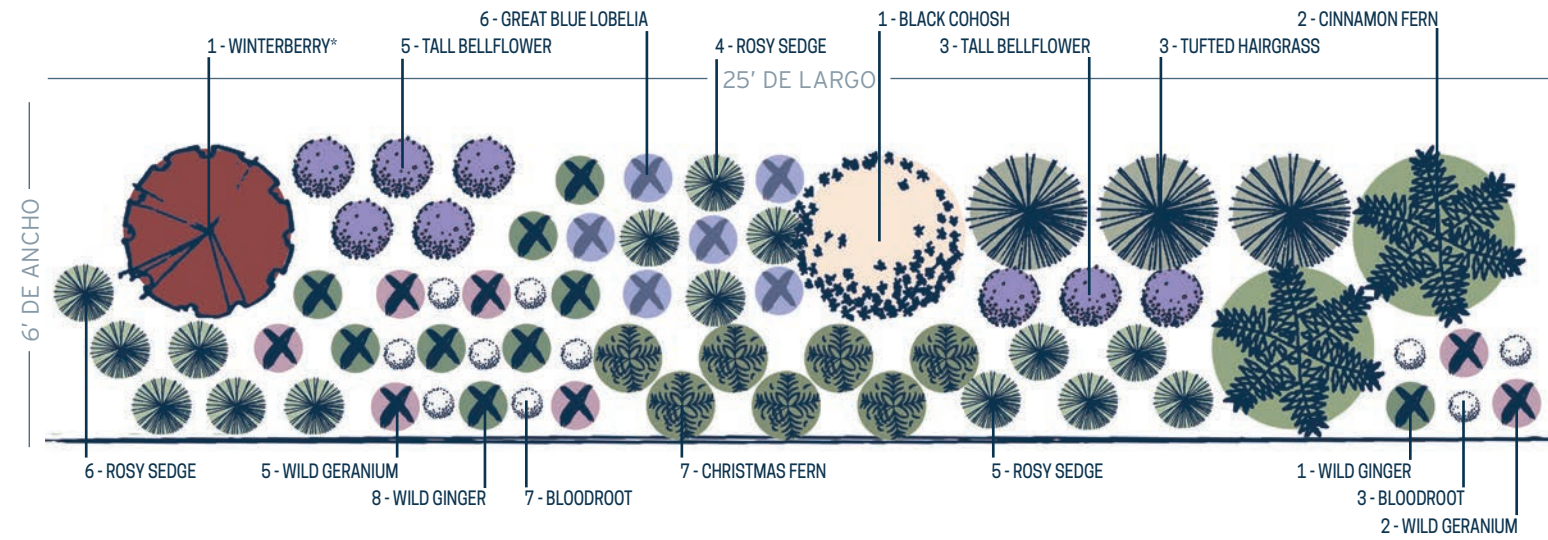

FOUR SEASON INTEREST



- BLOODROOT**
Sanguinaria canadensis
- WILD GERANIUM**
Geranium maculatum
- ROSY SEDGE**
Carex rosea

- WINTERBERRY**
Ilex verticillata
- BOTTLEBRUSH GRASS**
Elymus hystrix
- GREAT BLUE LOBELIA**
Lobelia siphilitica
- WILD GERANIUM**
Geranium maculatum

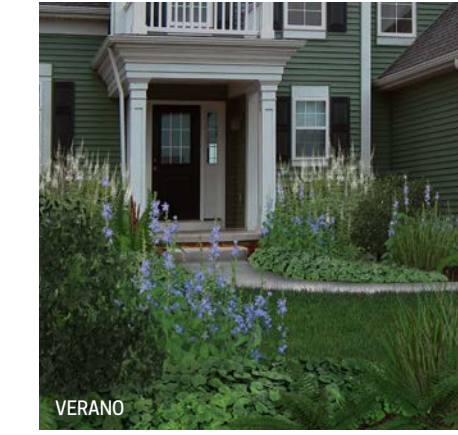

- TALL BELLFLOWER**
Campanula americana
- BLACK COHOSH**
Actaea racemosa
- GREAT BLUE LOBELIA**
Lobelia siphilitica
- CINNAMON FERN**
Osmunda cinnamomea

- ROSY SEDGE**
Carex rosea
- WINTERBERRY**
Ilex verticillata
- CHRISTMAS FERN**
Polystichum acrostichoides

TEMPORADA DE FLORACIÓN

PRIMAVERA

VERANO

OTOÑO

INVIERNO

BLOODROOT <i>Sanguinaria canadensis</i>				
WILD GINGER <i>Asarum canadense</i>				
WILD GERANIUM <i>Geranium maculatum</i>				
TALL BELLFLOWER <i>Campanula americana</i>				
BLACK COHOSH <i>Actaea racemosa</i>				
GREAT BLUE LOBELIA <i>Lobelia siphilitica</i>				

ORGANIZADAS POR ALTURA

ROSY SEDGE <i>Carex rosea</i>				
CHRISTMAS FERN <i>Polystichum acrostichoides</i>				
CINNAMON FERN <i>Osmunda cinnamomea</i>				
TUFTED HAIRGRASS <i>Deschampsia caespitosa</i>				

ARBUSTOS

WINTERBERRY* <i>Ilex verticillata</i>				
-------------------------------------------------	--	--	--	--

LUZ SOLAR	ALTURA	ESPACIO	HUMEDAD	TIPO DE SUELO	ECOSISTEMA COMÚN	ATRACCIONES	TOLERANCIA A LA SEQUÍA
	1/2'-1'	1/4'-1/2'		MARGA FÉRTIL	APERTURA DEL BOSQUE		
	1/2'-1'	1'-1 1/2'		MARGA	BOSQUE		
	1'-1 1/2'	1'-1 1/2'		MARGA	BOSQUE		
	2'-6'	1'-2'		MARGA FÉRTIL	BOSQUE		
	3'-7'	2'-4'		MARGA FÉRTIL	BOSQUE		
	2'-3'	1'-1 1/2'		MARGA FÉRTIL	BOSQUE BAJO		
	1/2'-1'	1'-1 1/2'		MARGA	BOSQUE		
	1 1/2'-2 1/2'	1'-2'		MARGA, ROCOSO	BOSQUE BAJO		
	2'-4'	2'-3'		ARENOSO, ÁCIDO	BOSQUE BAJO		
	2'-3'	1'-2'		MARGA	BOSQUE		
	3'-10'	3'-5'		MARGA ÁCIDA	BOSQUE BAJO		

*Para que la hembra Winterberry produzca la mejor cantidad de fruta, es necesario sembrar el macho entre 15 pies de ella para la polinización óptima. Se puede colocar el macho en el mismo macizo que se describe en este manual o en un jardín adyacente. Algunas de estas especies se reproducen libremente si las cabezas de semillas se dejan en los tallos después de la floración. Si esto es un problema, quite las flores gastadas y las cabezas de semillas. Es posible que algunas plantas migren de un sitio a otro con el paso de tiempo. Si no se desea, vuelva a trasplantarlas a los sitios preferidos.

FUENTES
ILLINOIS WILDFLOWERS - illinoiswildflowers.info
PRAIRIE MOON NURSERY - prairiemoon.com
GARDENER EXPERIENCE

LEYENDA

- SOL PARCIAL
- SOMBRA

- SUELO MOJADO
- SUELO HÚMEDO
- SUELO CON HUMEDAD MEDIANA

- ATRAE A LAS ABEJAS
- ATRAE A LOS COLIBRÍES
- ATRAE A LOS PÁJAROS

- ATRAE A UNA VARIEDAD DE MARIPOSAS
- ATRAE A LAS MARIPOSAS MONARCAS
- PLANTA HOSPEDERA PARA LAS ORUGAS

- TOLERA A LA SEQUÍA
- A VECES TOLERA A LA SEQUÍA
- NO TOLERA A LA SEQUÍA